



ECOMUSEO

Per la scuola

UNA POPOLAZIONE
UN PATRIMONIO NATURALE
LA STORIA
LE TRADIZIONI
I SAPERI E I SAPORI
DI CHI CI HA VISSUTO
DI CHI CI VIVE
DI CHI CI VIVRÀ



CAMPI SCUOLA DELL'ECOMUSEO DELL'ALTO FLUMENDOSA DI SEULO



L'EDUCAZIONE AMBIENTALE costituisce oggi più che mai un aspetto prioritario della formazione dell'individuo; è, oggi, soprattutto un percorso di educazione al cambiamento che si incontra con la diffusa esigenza di cultura locale. La biodiversità, la ricchezza di cui si compone la vita sulla terra, non riguarda solo la natura, ma include le culture che gli uomini hanno prodotto e che costituiscono parte integrante di questa ricchezza.

Le attività dei campi-scuola, uscendo dagli schemi consueti della gita scolastica coinvolgono i ragazzi in modo attivo e divertente in percorsi naturalistici/culturali di esplorazione e conoscenza permettendo l'approfondimento di alcuni dei principali problemi socio/ambientali dell'interno della Sardegna.

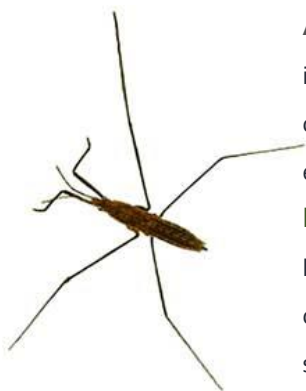

AMBIENTE DEI CAMPI SCUOLA è l'Ecomuseo dell'Alto Flumendosa, il primo ecomuseo operante in Sardegna. Si trova a Seulo, capoluogo dell'omonima Barbagia, ed è stato costituito in considerazione del patrimonio ambientale, di costumi, usi, tradizioni e sapori ancora vitali, e di una economia basata su un imprescindibile rapporto fra uomo e territorio.

È una forma museale giovane, nata negli anni '70 a opera del museologi francesi Georges Henri Rivière e Hugues De Varine. Musealizza il Patrimonio, il Territorio di una Comunità con i suoi usi, costumi, tradizioni, paesaggi, architettura, il saper fare, le testimonianze orali della tradizione... e non si deve fermare qui, deve essere da stimolo e fare in modo che la Comunità si riappropri del proprio patrimonio e lo faccia rivivere facendone sviluppo economico. Fine ultimo dell'Ecomuseo è, secondo il suo fondatore, la catalogazione e la salvaguardia de beni culturali in senso lato ma soprattutto il fine è lo sviluppo locale *sostenibile*.

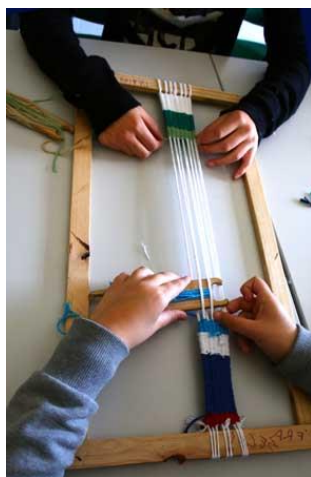

La natura e la cultura sono vive quando appartengono a una popolazione e ne costituiscono il patrimonio. Muoiono molto rapidamente quando divengono oggetto di appropriazione e di codifica da parte di specialisti esterni alla popolazione stessa. Si tratta di un'applicazione particolare del concetto di sussidiarietà: la gestione del patrimonio culturale deve essere fatta il più vicino possibile ai suoi creatori e detentori per non separarlo dalla vita.

Hugues de Varine, *Le radici del futuro*



CENTRO DI ACCOGLIENZA SEULO VIA ROMA 19 ◊ SEDE LEGALE SEULO VIA LIBERTÀ 60 ◊ C.A.P.: 08030 ◊ C.F. E P.IVA: 01292180914
TEL: 328 4979486 ◊ 340 2654178 ◊ 348 7998725 ◊ WWW.ECOMUSEOSEULO.COM ◊ E-MAIL: ecomuseo.flumendosa@tiscali.it



ECOMUSEO

Per la scuola

UNA POPOLAZIONE
UN PATRIMONIO NATURALE
LA STORIA
LE TRADIZIONI
I SAPERI E I SAPORI
DI CHI CI HA VISSUTO
DI CHI CI VIVE
DI CHI CI VIVRÀ



Secondo una definizione consolidata, l'Ecomuseo **è un PATTO con il quale una POPOLAZIONE si impegna a PRENDERSI CURA del proprio TERRITORIO**, inteso come frutto del rapporto fra l'uomo e la natura che lo circonda, per questo non aspettatevi un patrimonio museale classico, fatto solo di oggetti conservati in un edificio, perché l'Ecomuseo è una storia di uomini e di luoghi, di paese e di campagne, di fiume e di monti, di memoria e di futuro, di ospitalità e di sapori e di molte altre cose ancora...

L'ECOMUSEO dell'Alto Flumendosa è il principale animatore culturale del Territorio con un vasto curriculum di ricerca e animazione culturale, formazione e marketing territoriale; Organizza, fra le altre cose, le manifestazioni di promozione del Territorio e dei prodotti tipici locali: *S'Orrosa 'e Padenti, Su Casu in Filixi, Sa Passillada 'a Murigada*; Organizza dal 2008 il seminario di formazione: *Risorse ambientali e patrimoni culturali, Idee per lo sviluppo locale*; Ha ispirato e coordina la Comunità del cibo della Barbagia di Seulo con SlowFood; Coordina e organizza le attività del CEAS regionale *Ecoscuola Seulo*; Dal 2011 sviluppa l'Orto didattico *MammaTerra* con il Comune, le Scuole e la Ludoteca locali. La struttura museale e i singoli operatori che ne fanno parte possiedono un'esperienza formativa decennale verso le scuole di ogni ordine e grado.

Educazione al futuro, processo partecipativo, sviluppo locale e trasversalità... L'Ecomuseo quale *processo dal basso* è uno strumento di gestione del territorio in grado di porre l'accento sulla conservazione della memoria e del passato, in funzione di una progettazione del futuro, è per le scuole un interessante campo di sperimentazione didattica.

L'OFFERTA di servizi culturali è articolata in **percorsi tematici** sull'ambiente naturale e sulle tradizioni agropastorali, che permettono un rapporto partecipato col territorio, in un clima di confronto continuo di esperienze in grado di permeare e integrare molte discipline delle normali attività curriculari scolastiche.

Una parte importante della didattica sono i **laboratori ecomuseali**, è il fare, il saper fare per saper essere, perché non basta vedere come si svolgeva o come si svolge una determinata attività, la si deve partecipare, condividere; così non si vedrà come si mungono le pecore e come si fa il formaggio...: si mungeranno le pecore e si farà il formaggio, si farà e si cuocerà il pane, si campioneranno gli abitanti di un torrente, si intesserà un piccolo arazzo, si coltiverà un orto, si costruirà un giocattolo.



CENTRO DI ACCOGLIENZA SEULO VIA ROMA 19 ◊ SEDE LEGALE SEULO VIA LIBERTÀ 60 ◊ C.A.P.: 08030 ◊ C.F. E P.IVA: 01292180914
TEL: 328 4979486 ◊ 340 2654178 ◊ 348 7998725 ◊ WWW.ECOMUSEOSEULO.COM ◊ E-MAIL: ecomuseo.flumendosa@tiscali.it



ECOMUSEO

Per la scuola

UNA POPOLAZIONE
UN PATRIMONIO NATURALE
LA STORIA
LE TRADIZIONI
I SAPERI E I SAPORI
DI CHI CI HA VISSUTO
DI CHI CI VIVE
DI CHI CI VIVRÀ



I campi scuola sono articolati su due e tre giorni ma alcune attività possono essere svolte anche in una gita di un giorno e in seguito approfondite con i materiali didattici da noi forniti.

Oltre alle attrezzature per lo svolgimento dei laboratori sulle tradizioni agropastorali il CEAS Ecomuseo dispone di attrezzature didattiche specifiche per i laboratori di educazione ambientale quali binocoli per birdwatching, microscopi biologici con schermi led, un telescopio astronomico automatico, un telescopio per l'osservazione solare e altre ancora.

La base di partecipazione è di minimo 25 partecipanti, garantiamo un rapporto minimo guide/partecipanti di 1/15. Le quote di partecipazione individuale comprendono l'assicurazione RC, i materiali, la visita alle grotte, gli spostamenti interni al territorio, il vitto e il pernottio in hotel.

ARTICOLAZIONE / ESEMPIO DI CAMPI E GITE

GITA DI UN GIORNO

Arrivo in mattinata. Accoglienza e presentazione. Escursione o laboratorio. Pranzo. Visita alle grotte. Escursione o laboratorio. Partenza

CAMPO DI 2 GIORNI

1° GIORNO: arrivo in mattinata. Accoglienza e sistemazione nelle camere. Giochi di presentazione. Pranzo. Escursione. Merenda. Laboratorio. Cena. Laboratorio.

2° GIORNO: prima colazione. Escursione o laboratorio. Pranzo. Escursione, visita alle grotte o laboratorio. Partenza



CAMPO DI 3 GIORNI

1° GIORNO: arrivo in mattinata. Accoglienza e sistemazione nelle camere. Giochi di presentazione. Pranzo. Escursione. Merenda. Laboratorio. Cena. Laboratorio.

2° GIORNO: prima colazione. Escursione o laboratorio. Pranzo. Escursione, visita alle grotte. Escursione o laboratorio. Cena. Laboratorio.

3° GIORNO: prima colazione, escursione o laboratorio. Pranzo. Laboratorio. Partenza



I PERCORSI TEMATICI PER LA SCUOLA

GLI ANTICHI LAVORI SULLA MONTAGNA

Un tufo nel passato per comprendere il valore delle abilità manuali, della creatività e della sostenibilità, per comprendere come si viveva sulla montagna barbaricina nel passato...e nel futuro!

Un percorso di avvicinamento a tecniche di coltivazione, di allevamento e di trasformazione antiche che si rivelano attualissime in relazione alla sostenibilità ambientale.

Il percorso propone escursioni, attività sul campo e laboratori sull'allevamento e la filiera Del formaggio e della lana e sui sistemi di agricoltura tradizionale e la filiera del pane.



CENTRO DI ACCOGLIENZA SEULO VIA ROMA 19 ◊ SEDE LEGALE SEULO VIA LIBERTÀ 60 ◊ C.A.P.: 08030 ◊ C.F. E P.IVA: 01292180914
TEL: 328 4979486 ◊ 340 2654178 ◊ 348 7998725 ◊ WWW.ECOMUSEOSEULO.COM ◊ E-MAIL: ecomuseo.flumendosa@tiscali.it



ECOMUSEO

Per la scuola

UNA POPOLAZIONE
UN PATRIMONIO NATURALE
LA STORIA
LE TRADIZIONI
I SAPERI E I SAPORI
DI CHI CI HA VISSUTO
DI CHI CI VIVE
DI CHI CI VIVRÀ



Le escursioni giornaliere si terranno nella foreste di *Addoli* e *Nusaunu* con visite alle grotte carsiche *Domus de Janas* e al villaggio pastorali di *Nusaunu*.

Comprende i laboratori partecipati della produzione del formaggio nonché *il laboratorio del gusto sul formaggio*, della panificazione, della tessitura, di osservazione e monitoraggio delle acque, della costruzione di giochi e giocattoli tradizionali, laboratorio del sapone la visita e descrizione dell'apiario iscontos de foxile infine due proposte archeologiche: lo scavo simulato e le visite guidate ai siti archeologici.

IL PERCORSO SELVATICO



Il Territorio della Barbagia di Seulo diventa il luogo dove scienziati in erba e piccoli botanici imparano un rapporto non gerarchico con la natura, osservano, mettono le mani nell'acqua e nella terra, riconoscono specie animali e vegetali e imparano tecniche di coltivazione sostenibile e l'importanza del riciclo dei rifiuti solidi urbani. Prevedono la scoperta di un territorio a diretto contatto con la natura allo scopo di sviluppare lo studio degli ecosistemi e dei loro componenti, delle leggi e degli equilibri naturali, del rapporto fra uomo e ambiente.

Il percorso propone escursioni naturalistiche, attività sul campo e laboratori.

Le escursioni giornaliere si terranno nella foreste di *Addoli* e nella foresta di *Arcu'e Nui*, sede del CEAS con visite alle grotte carsiche *Domus de Janas* e all'azienda *BYHA/Ilina* impianto di erbe essenziali. Comprende i laboratori partecipati di analisi della qualità delle acque di un torrente di un ecosistema attraverso l'osservazione dei bioindicatori, di osservazione orientamento, di analisi delle rocce, di costruzione di giocattoli ecologici e dal recupero di rifiuti solidi urbani, Osservazione solare, lunare e stellare, analisi di fiori e insetti.

QUOTE DI PARTECIPAZIONE INDIVIDUALE

GITA DI UN GIORNO	Comprende: assicurazione RC, escursione, pranzo, visita alle grotte, materiali didattici e di laboratorio, laboratori.	€ 30
CAMPO DI 2 GIORNI	Comprende: assicurazione RC, due pranzi, cena, merenda, pernotta, prima colazione, due escursioni, visita alle grotte, materiali, laboratori	€ 100
CAMPO DI 3 GIORNI	Comprende: assicurazione RC, tre pranzi, due cene, due merende, due pernotti e prime colazioni, tre escursioni, visita alle grotte, materiali, laboratori	€ 140

Sono previste gratuità completa per accompagnatori (Una ogni venti partecipanti) e gratuità parziali per tutti gli eventuali insegnanti accompagnatori per i soli servizi dell'Ecomuseo

Rimanendo a Vostra disposizione per un contatto telefonico e per un incontro di chiarimento e di approfondimento, porgiamo distinti saluti.



CENTRO DI ACCOGLIENZA SEULO VIA ROMA 19 ◊ SEDE LEGALE SEULO VIA LIBERTÀ 60 ◊ C.A.P.: 08030 ◊ C.F. E P.IVA: 01292180914
TEL: 328 4979486 ◊ 340 2654178 ◊ 348 7998725 ◊ WWW.ECOMUSEOSEULO.COM ◊ E-MAIL: ecomuseo.flumendosa@tiscali.it